

天山北路・シルクロードのオアシス都市を訪ねる旅

中国国境からタクラマカン砂漠の北西、中央アジアのカザフスタンやキルギスへと続く7000メートル級の夏でも雪をかぶった天山山脈とその支脈アラトーの山麓に、かつて玄奘三蔵も歩いた古代シルクロードのオアシス都市アルマトィやビシケク(旧フルンゼ)を訪ねる旅を企画ご案内致します。



キルギスのビシケク(旧フルンゼ)市内からは何処からでも真近に、雪をかぶった天山山脈が街の緑に映え美しい姿で見えます。ベストシーズンは、5月～6月にかけて・・・(5月末・ビシケク市内から)

管理者撮影

以下は、参考旅程:(その他お客様のご希望でアレンジメントをいたします。)

	旅程
1	各地空港又は、成田空港 09:00 → 仁川空港 11:30 アシアナ航空 OZ107 便 仁川空港 13:00 → アルマトィ 16:45 KC910 エアーアスタナ(成田はオフライン) エアーアスタナの場合は、バゲージ・スルー扱いになりますが、仁川空港で乗継手続



このプランへのお問合せ・お申込みは

親切 丁寧 安心 便利、テラーメイド専門旅行社だから出来る貴方だけのオンリーワンの旅

こだわりの旅(特許庁登録商標)・株式会社トラベルプラザ

TEL : 0274-22-5500 FAX : 0274-22-5400

E-MAIL : info@travel-plaza.co.jp

きカウンターへ行き、再度チェックインをして搭乗券をピックアップする必要があります。その他、アジアナ航空 OZ で通しのスケジュールもでも可能です。
アルマティ空港到着後、日本語ガイドの出迎え、専用車にて市内のホテルへ



出発ロビーから乗継カウンターへ



仁川乗継チェックインカウンター



乗継カウンターから出発ロビー風景

2 カザフスタンのアルマティ(昔から林檎の里と呼ばれ緑の美しい街です。)市内の観光へご案内を致します。
その後、世界遺産タムガル(古代の壁画遺跡)へご案内致します。昼食は途中のレストラン又は Box ランチ、午後、陸路国境を超えてキルギスのビシュケク(旧フルンゼ)は移動。ビシュケク到着後、ホテルへ



アルマティ空港到着ロビー



高台の公園から見たアルマティ市内



この街は林檎の里(石彫)

3 ビシュケク市内観光後、世界遺産トクマク、パラサゲン遺跡観光へ
昼食は、アラトー山麓のチョン・アタケミン村のロッジにて、
チョン・ケミン村からは、騎馬トレックでイシククル湖までのツアーやフラワーハイキング等のツアーも可能です。(最下部参照)
其の後、キルギス最大のイシククル湖(中央アジアの真珠)チョルポン・アタへ移動
イシククル湖畔のホテル 泊



パラサゲン壁画遺跡



カザフスタン国境



チョンケミン村のロッジ



このプランへのお問合せ・お申込みは

親切 丁寧 安心 便利、テラーメイド専門旅行社だから出来る貴方だけのオンリーワンの旅
こだわりの旅(特許庁登録商標)・株式会社トラベルプラザ

TEL : 0274-22-5500 FAX : 0274-22-5400

E-MAIL : info@travel-plaza.co.jp

4 朝食後、イシクル湖クルーズ、
 其の後、首都ビシュケクへ戻ります、途中、地元民の鷹匠の鷹ショーや騎馬ゲーム等
 見物
 ビシュケク到着後、アラ・トー広場やオシュ・バザール等の観光へ
 ビシュケク市内 ホテル 泊



イシクル湖(バイカル湖に次いで
2番目に大きな湖、透明度 20m



鷹匠の鷹狩りのショー
チュルトウクト村

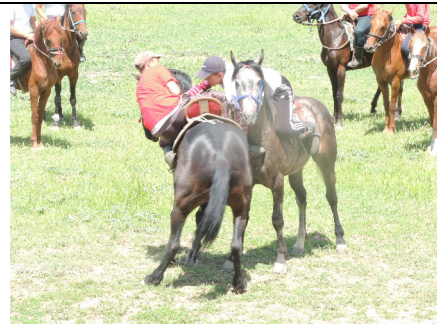

騎馬合戦
コクマック村

5 ホテルにて朝食
 エアーアスタナにてビシュケクからアルマティ乗り継ぎにて、カザフスタンの新しい首都
 アスタナへ。
 到着後アスタナ市内の観光、モスクや巨大ショッピングセンター他



アスタナ空港



全てが大きいアスタナ市内



市内の巨大ショッピングモール

6 深夜便のエアーアスタナにて帰国の途に
 アスタナ 00:40 → 仁川空港 09:40 エアー・アスタナKC209
 仁川空港 15:55 → 成田 18:15、又は各地

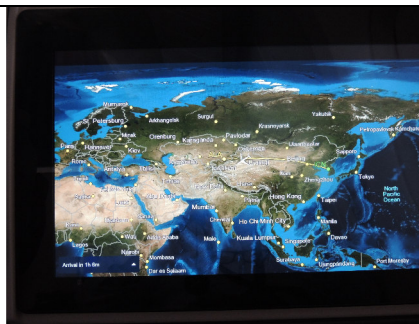

このプランへのお問合せ・お申込みは

親切 丁寧 安心 便利、テラーメイド専門旅行社だから出来る貴方だけのオンリーワンの旅
こだわりの旅(特許庁登録商標)・株式会社トラベルプラザ

TEL : 0274-22-5500 FAX : 0274-22-5400

E-MAIL : info@travel-plaza.co.jp

ご注意:カザフスタン入国について、機内では到着前に入国カードが配られます、カザフスタン・アルマトイ空港の Immigration では入国審査の際にこの入国カードと搭乗券の半券の提示が求められます。又、入国カードはスタンプを2カ所押して旅券と一緒に返却をしてくれますので帰国時(カザフスタン出国時)に必ず使用を致しますので紛失をしないように保管をしてください。
万一、出国時に持っていないと市内の入管事務所まで戻って再交付手続きが必要になると言われていますので出発便の搭乗に間に合わなくなる可能性があります。要注意です。

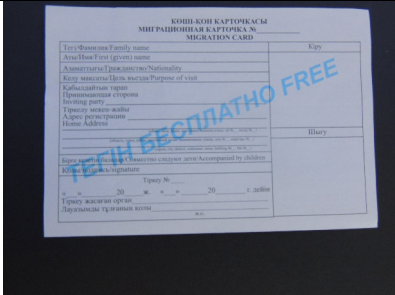

カザフスタン入国カード

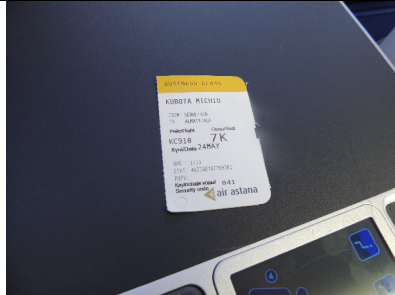

搭乗券の半券



Travel Document

★ エアーアスタナ・ビジネスクラス:

カザフスタンのエアー・アスタナ(まだ成田空港には乗り入れはしていません)オフラインの航空社なので参考にビジネスクラスのご紹介を致します。座席はフルフラット、座席配置は 1-2-1、になっています。機内食やサービスも大変良いと思います。



シート



食前酒



前菜



スープ



メインディッシュ



デザート&コーヒー



このプランへのお問合せ・お申込みは

親切 丁寧 安心 便利、テラーメイド専門旅行社だから出来る貴方だけのオンリーワンの旅
こだわりの旅(特許庁登録商標)・株式会社トラベルプラザ

TEL : 0274-22-5500 FAX : 0274-22-5400

E-MAIL : info@travel-plaza.co.jp



アルマトィ空港の出迎え
(歓迎の揚げパン)

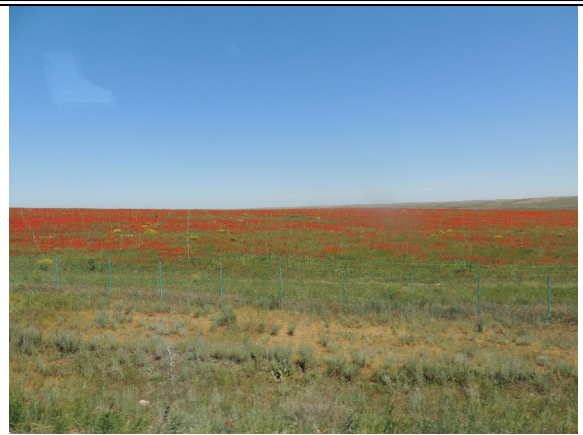

カザフ某所の丘陵一面ケシの群生



カザフスタン・ユルタ
モンゴルでは、ゲルと言います



古代の壁画遺跡
(カザフスタンの世界遺産)



ラグマン(中央アジアでは何処でも出てきます。
日本ならさしずめうどんと牛肉の油炒め)



シャシリク(肉の串焼き)



このプランへのお問合せ・お申込みは

親切 丁寧 安心 便利、テラーメイド専門旅行社だから出来る貴方だけのオンリーワンの旅

こだわりの旅(特許庁登録商標)・株式会社トラベルプラザ

TEL : 0274-22-5500 FAX : 0274-22-5400

E-MAIL : info@travel-plaza.co.jp



イシククル湖へ行く途中の露天



トクマク・パラサゲン遺跡のミナレット
カザフスタンの世界遺産



チョンケミンのロッジアシュのオーナー、
ヌリヤさん以前の職場はビシケク日本領事館
日本語はとても流暢です。



コクマック村の民家レストラン

**ヌリヤさんのロッジ:アシュに1泊してアラトー山脈を超えてイシククル湖までの騎馬トレック:
コース:**

日本語ガイドとアシュ—ロッジ発・・・騎馬トレック・・・アラトー山地にてテント(泊)・・・バルクチ下馬
バルクチ==車==湖畔の Cholpon-Ata(日本語ガイド、荷物用の馬、コック同行です。
費用は参加人数により変わります。お問い合わせください。

カザフスタンやキルギスは治安も良くフレンドリーで大変旅行をし易い国々で有ると思います。
カザフスタンと中国の国境の町、ホルゴスやバイコヌール宇宙基地へのツアーやキルギスの騎馬トレ
ッキング等、日本語ガイドと専用車でのご旅行の企画手配を承ります。こだわりの旅・中央アジアまで
ご相談ください。(・・・スタンと言う国々は危険な国ばかりではありません。)



このプランへのお問合せ・お申込みは

親切 丁寧 安心 便利、テラーメイド専門旅行社だから出来る貴方だけのオンリーワンの旅
こだわりの旅(特許庁登録商標)・株式会社トラベルプラザ

TEL : 0274-22-5500 FAX : 0274-22-5400

E-MAIL : info@travel-plaza.co.jp